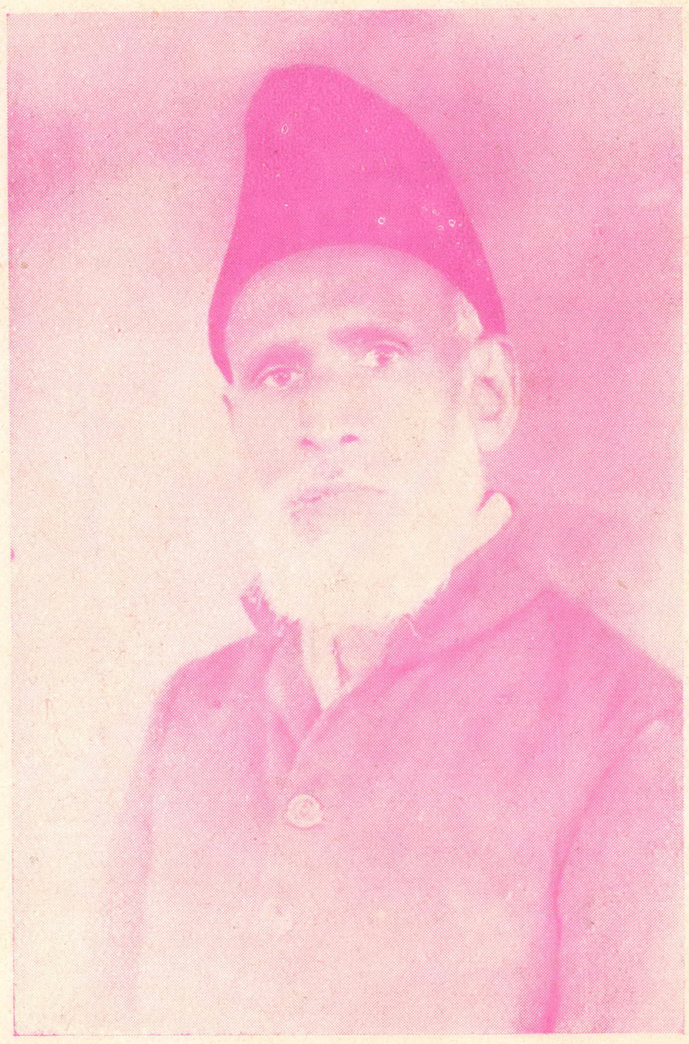


حضرت بھائی عبدالرحمان صاحب قادیانی جنگی شبانہ روز کوششوں کا دخل اس جوبلی نمبر میں ہے



حضرت شیخ یعقوب علی صاحب عرفانی جنگی توجہ اور مالی قربانی کا نتیجہ یہ جوبلی نمبر ہے



خانصاحب منشی برکت علی صاحب جائینٹ ناظر بیت المال

Digitized by Khilafat Library Rabwah



مہتہ عبدالخالق صاحب پہلے احمدی طالب علم جو پٹرول کی انجینئرنگ کے لئے امریکہ گئے



آنریبل سر چودھری محمد ظفر اللہ خان صاحب حکومت ہند کے ممبر محرک خلافت جوبلی



الحاج مولوی عبدالکریم صاحب آف کراچی جو ۱۹۱۴ء میں مصر کے آنریری مبلغ تھے